STUDIUM UWARUNKOWAŃ I KIERUNKÓW ZAGOSPODAROWANIA PRZESTRZENNEGO GMINY

SULMIERZYCE

UWARUNKOWANIA

ZAŁĄCZNIK NR 2 DO UCHWAŁY NR ..... RADY GMINY SULMIERZYCE z dnia ..... r.

OPRACOWANO NA MAPIE TOPOGRAFICZNEJ W POSTACI RASTROWEJ NA PODSTAWIE LICENCJI
NR GKII.7522.2.18.20222_10_P WYDANEJ PRZEZ MARSZAŁKA WOJEWÓDZTWA ŁÓDZKIEGO

PL-1992 (EPSG:2180)

SKALA 1: 10 000
1 cm - 100 m

0 200 400 600 800 1000m 2000m

100 500 1000 m

1,00 ha
25,0 ha
100,0 ha

N

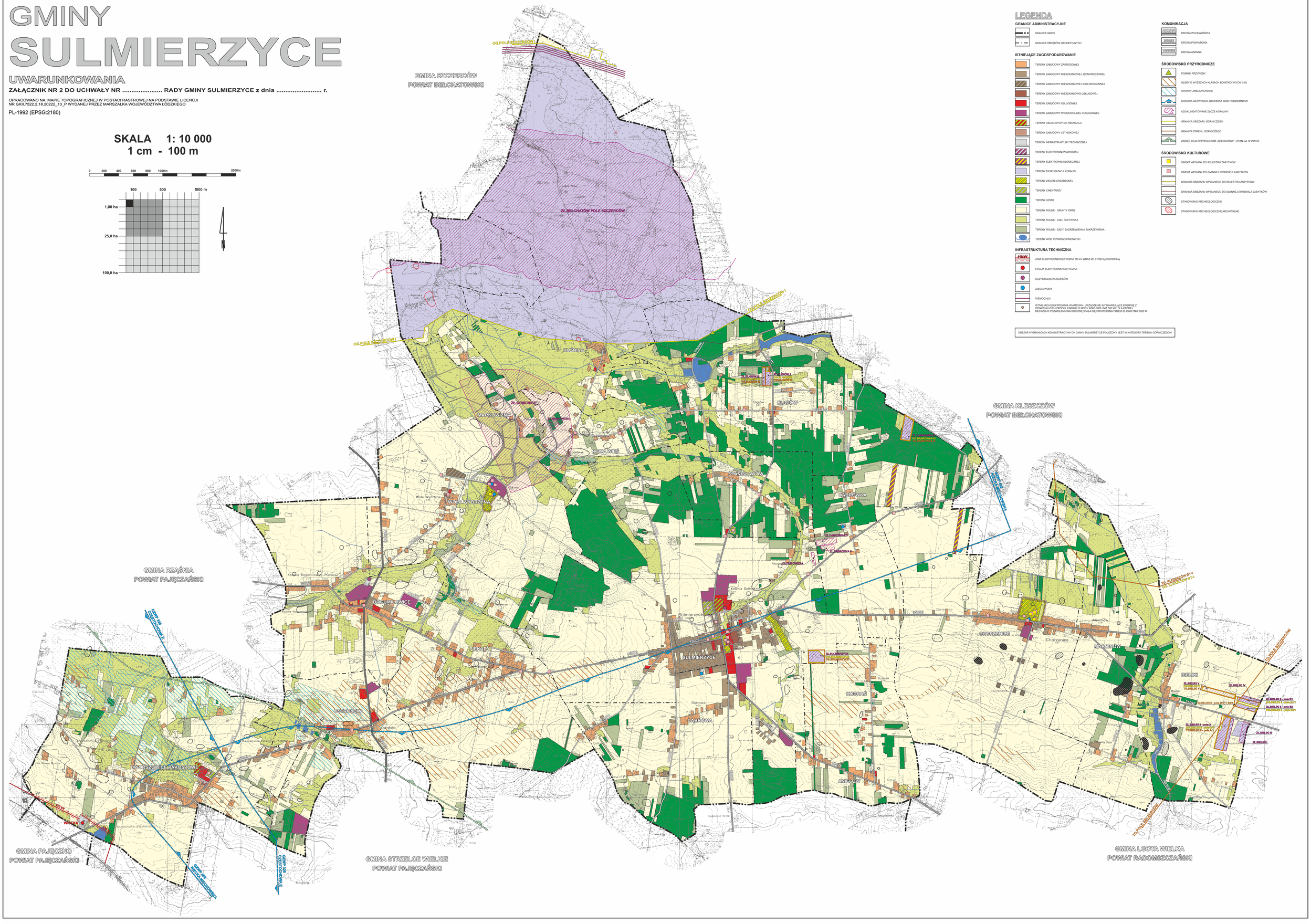

LEGENDA

GRANICE ADMINISTRACYJNE

- GRANICA GMINY
- GRANICA OBRĘBÓW GEODEZYJNYCH

ISTNIEJĄCE ZAGOSPODAROWANIE

- TERENY ZABUDOWY ZAGRODOWEJ
- TERENY ZABUDOWY MIESZKANIOWEJ JEDNORODZINNEJ
- TERENY ZABUDOWY MIESZKANIOWEJ WIELORODZINNEJ
- TERENY ZABUDOWY MIESZKANIOWO-USŁUGOWEJ
- TERENY ZABUDOWY USŁUGOWEJ
- TERENY ZABUDOWY PRODUKCYJNEJ I USŁUGOWEJ
- TERENY USŁUG SPORTU I REKREACJI
- TERENY ZABUDOWY LETNISKOWEJ
- TERENY INFRASTRUKTURY TECHNICZNEJ
- TERENY ELEKTROWNI WIATROWEJ
- TERENY ELEKTROWNI SŁONECZNEJ
- TERENY EKSPLOATACJI KOPALIN
- TERENY ZIELENI URZĄDZONEJ
- TERENY CMENTARZY
- TERENY LEŚNE
- TERENY ROLNE - GRUNTY ORNE
- TERENY ROLNE - ŁĄKI, PASTWISKA
- TERENY ROLNE - SADY, ZADRZEWIENIA I ZAKRZEWIENIA
- TERENY WÓD POWIERZCHNIOWYCH

INFRASTRUKTURA TECHNICZNA

- 110 kV — LINIA ELEKTROENERGETYCZNA 110 kV WRAZ ZE STREFĄ OCHRONNĄ
- STACJA ELEKTROENERGETYCZNA
- OCZYSZCZALNIA ŚCIEKÓW
- UJĘCIA WODY
- TAŚMOCIĄGI
- ISTNIEJĄCA ELEKTROWNIA WIATROWA - URZĄDZENIE WYTWARZAJĄCE ENERGIĘ Z ODNAWIALNYCH ŹRÓDEŁ ENERGII O MOCY MNIEJSZEJ NIŻ 500 kW, DLA KTÓREJ DECYZJA O POZWOLENIU NA BUDOWĘ ŚTAJA BIĘ OSTATECZNA PRZED 23 KWIETNIA 2023 R.

OBSZAR W GRANICACH ADMINISTRACYJNYCH GMINY SULMIERZYCE POŁOŻONY JEST W KATEGORII TERENU GÓRNICZEGO 0

KOMUNIKACJA

- DROGA WOJEWÓDZKA
- DROGA POWIATOWA
- DROGA GMINNA

ŚRODOWISKO PRZYRODNICZE

- POMNIK PRZYRODY
- GLEBY O WYŻSZYCH KLASACH BONITACYJNYCH (I-III)
- GRUNTY ZMELIOROWANE
- GRANICA GŁÓWNEGO ZBIORNIKA WÓD PODZIEMNYCH
- UDOKUMENTOWANE ŻŁOŻE KOPALINY
- GRANICA OBSZARU GÓRNICZEGO
- GRANICA TERENU GÓRNICZEGO
- ZASIĘG LEJA DEPRESJI KWB „BEŁCHATÓW" - STAN NA 12.2019 R.

ŚRODOWISKO KULTUROWE

- OBIEKT WPISANY DO REJESTRU ZABYTKÓW
- OBIEKT WPISANY DO GMINNEJ EWIDENCJI ZABYTKÓW
- GRANICA OBSZARU WPISANEGO DO REJESTRU ZABYTKÓW
- GRANICA OBSZARU WPISANEGO DO GMINNEJ EWIDENCJI ZABYTKÓW
- STANOWISKO ARCHEOLOGICZNE
- STANOWISKO ARCHEOLOGICZNE ARCHIWALNE