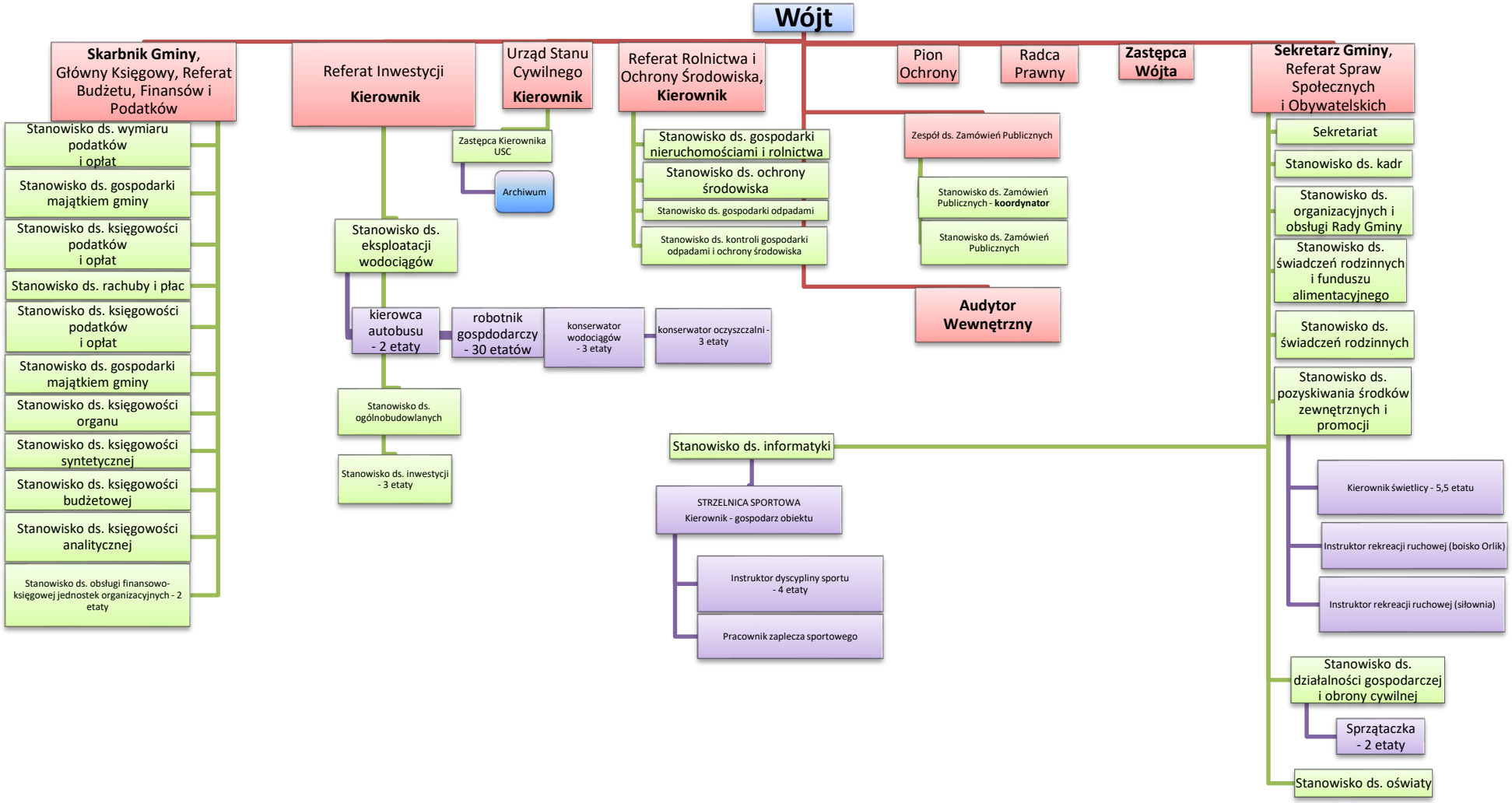Załącznik do Zarządzenia nr 14/2025
Wójta Gminy Sulmierzyce
z dnia 29 lipca 2025 r.